

Navodila za povezovanje vašega računa za dostop z vašim certifikatom

Pred povezovanjem vašega računa za dostop z vašim certifikatom se prepričajte, da je vaš certifikat na računalniku pravilno nameščen.

Prav tako se prepričajte, da imate veljaven račun za dostop do aplikacije Cenilci.

Za dostop do aplikacije s certifikatom sta trenutno podprta sledeča certifikata:

- SIGEN-CA
- NLB

Za prijavo na portal Cenilci v brskalniku (Internet Explorer, Google Chrome, Mozilla Firefox...) uporabite varno povezavo do aplikacije Cenilci: <https://cenilci.cgsplus.si/>

Odpre se vam okno *Potrditev potrdila* (lahko je malo drugačno kot na sliki, odvisno od spletnega brskalnika, ki ga uporabljate), v katerem so navedeni vsi certifikati, ki jih imate (pravilno) nameščene na svojem računalniku.

Izberite ustrezní certifikat, ki ga želite povezati s svojim računom v aplikaciji Cenilec, ter ga potrdite.

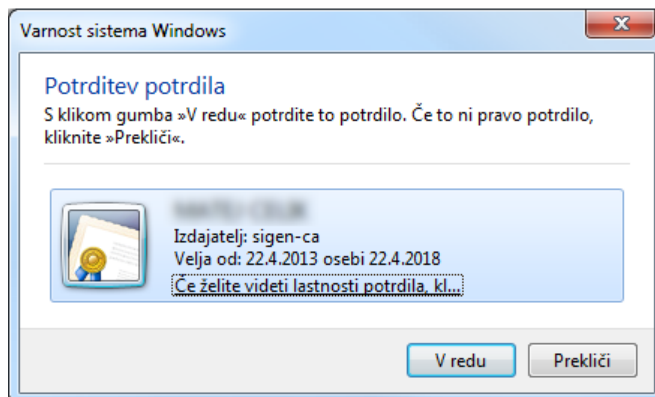

Potrditev certifikata

V naslednjem koraku sistem želi od vas še odobritev uporabe.

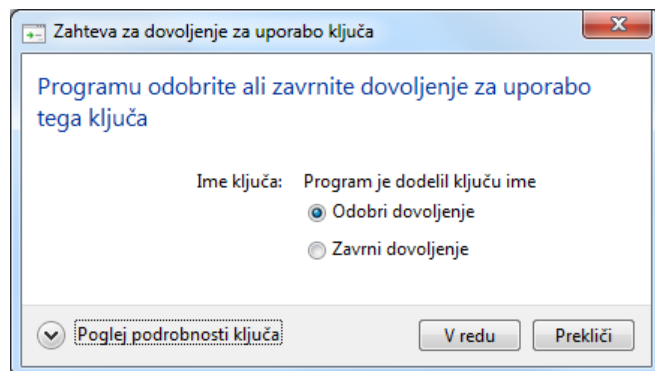

Odobritev uporabe

Nato se vam odpre vstopna stran aplikacije Cenilci. Vpišite svoje uporabniško ime in geslo za dostop ter se prijavite v aplikacijo.

Prijava

Uporabniško ime:

Geslo:

Prijava

[Registracija](#)
[Pozabljeno geslo](#)

Izbrani certifikat ni povezan z nobenim uporabniškim imenom. Vpišite se in povežite račun s svojim certifikatom ali izberite drug certifikat ob naslednji prijavi (potrebno je ponovni zagon brskalnika).

Obvestilo ob prijavi s certifikatom

V aplikaciji vas na vrhu strani čaka obvestilo, da vaš račun še ni povezan s certifikatom, ter da lahko to storite v svojem uporabniškem profilu.

The screenshot shows the application's search interface. On the left, there are search filters for location and parcel. The main area contains search criteria for land parcels, including type, area, and price. A table displays search results with columns for ID, parcel type, date, price, and area. The top right corner features a navigation bar with a user profile icon, 'Zemljiška knjiga', and 'Pomoč'.

Id	Vrsta posla	Datum skl.	Pog. cena (EUR)	DD/°	Net. tl. povr.	Upor. povr.	Prod. povr.	Prod. delež	Leto izgr.	Zastl. povr.	Kat. občina	Parc. št.	Naslov
2014-07-24 07:54++++													
2014-07-14 11:43 o													
2014-07-14 11:43 m													

Povezava do uporabniškega profila

Po vstopu v aplikacijo kliknite na svoje uporabniško ime, izpisano v zgornjem desnem vogalu (poleg povezav do zemljiške knjige in pomoči). S tem boste odprli svoj uporabniški profil.

Pod vašimi podatki v profilu se pojavi obvestilo, da ste se predstavili s certifikatom ter da vaš račun še ni povezan s tem certifikatom. Izpisani so parametri vašega certifikata. Ob kliku na povezavo *Poveži račun s certifikatom* se bo trenutno prijavljeni certifikat povezal z vašim računom.

Uporabniški profil

Uporabniško ime:

Ime:

Priimek:

E-pošta:

Izdajatelj certifikata:
 Serijska številka certifikata:

Vaš račun še ni povezan s certifikatom. Predstavili ste se z veljavnim certifikatom! Ker trenutno nimate račun povezan z nobenim certifikatom, lahko to storite s klikom na spodnji gumb 'Poveži račun s certifikatom'!

Lastnosti predloženega digitalnega potrdila:
Subject:
 C=sj, O=state-institutions, OU=sigen-ca, OU=companies-web, OU=, CN=
SERIALNUMBER=
Issuer:
 C=sj, O=state-institutions, OU=sigen-ca
Serial:

Povezava računa s certifikatom

Ob uspešno opravljeni povezavi se vam pod vašim uporabniškim profilom izpiše obvestilo, da je bil vaš račun uspešno povezan s certifikatom. Ravno tako se v profilu izpolnita polji za izdajatelja certifikata ter serijsko številko certifikata. S tem ste uspešno končali postopek povezave vašega certifikata z vašim računom aplikacije Cenilci.

Uporabniški profil

Uporabniško ime:

Ime:

Priimek:

E-pošta:

Izdajatelj certifikata:
 Serijska številka certifikata:

Račun je uspešno povezan s certifikatom!

Obvestilo o uspešno opravljeni povezavi

Ob vrnitvi na osnovno stran obvestila o nepovezavi računa in certifikata ne bo več. Ob naslednji prijavi v aplikacijo s certifikatom bo na vstopni strani že izpolnjeno vaše uporabniško ime.

Kontakt in vprašanja

V primeru težav ali vprašanj vas prosimo, da preverite možna reševanja težav spodaj v tem dokumentu. V kolikor težav ne uspete rešiti sami, nam opis težave, po možnosti s priloženo ekransko sliko (screenshot), ki jo naredite s pomočjo gumba **prt sc** na vaši tipkovnici, in vašimi kontaktnimi podatki posredujete na elektronski naslov gis@cgsplus.si.

Pomoč ob težavah pri dostopu

Ob dostopu na varno spletno stran aplikacije Cenilec se vam ne odpre okno z vašim certifikatom. Preverite:

- Ali imate pravilno nameščen certifikat (navodila spodaj)
- Ali dostopate do aplikacije preko varne povezave (**https** in ne **http**)
- Ali imate mogoče že od prej odpro sejo s certifikatom (če ne veste, zaprite vsa okna in zavihke tega brskalnika ter ga ponovno odprite)

Preverjanje pravilne nameščenosti certifikata

Internet Explorer

- Internetne možnosti, gumb Potrdila

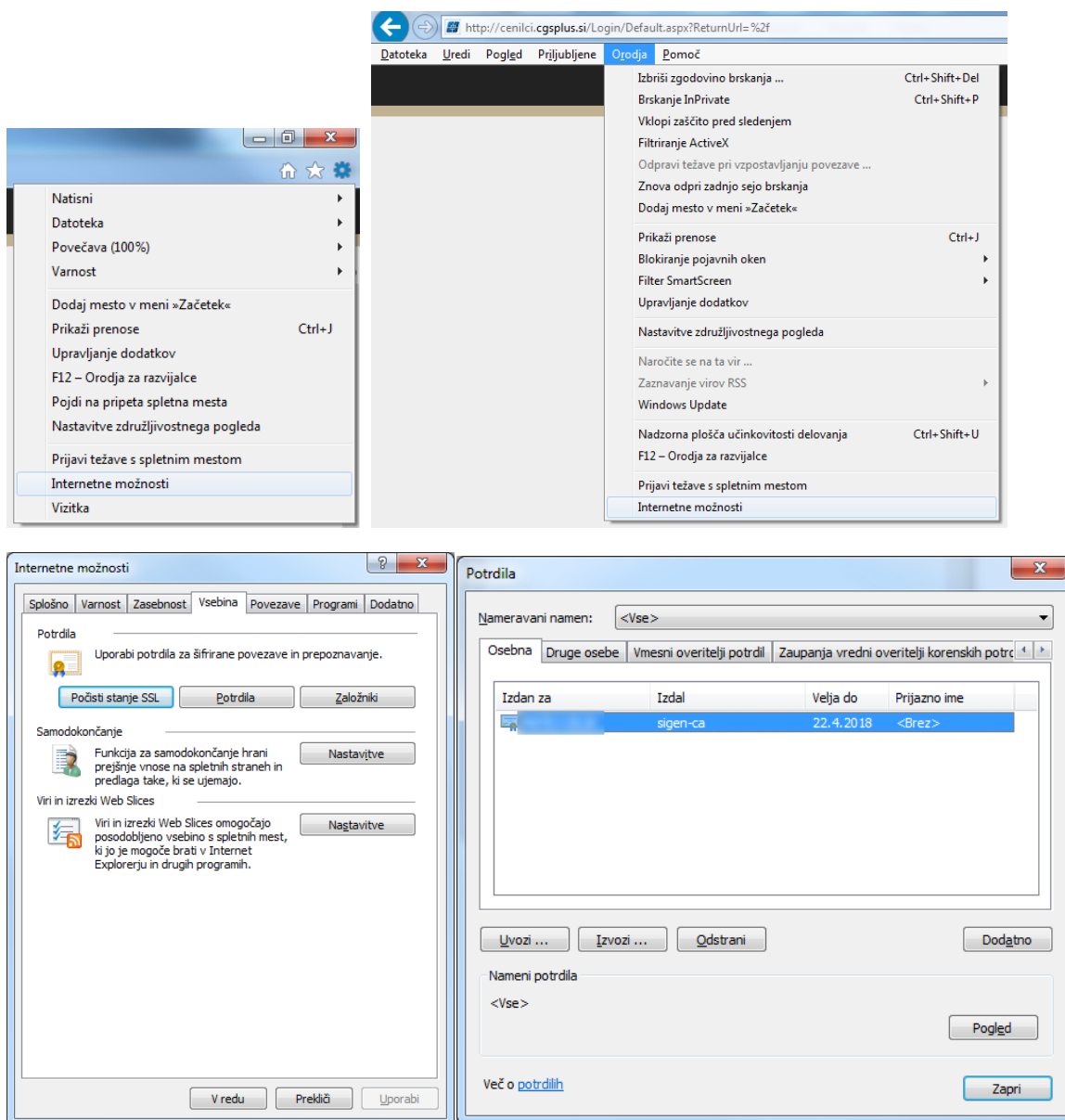

Google Chrome

- Nastavitve, dodatne nastavitve, Upravljanje potrdil

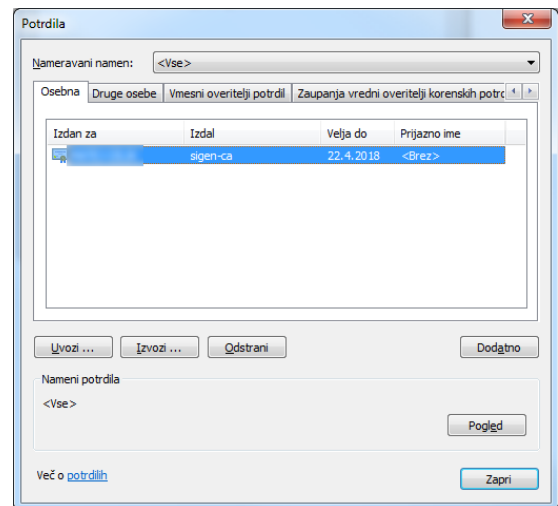
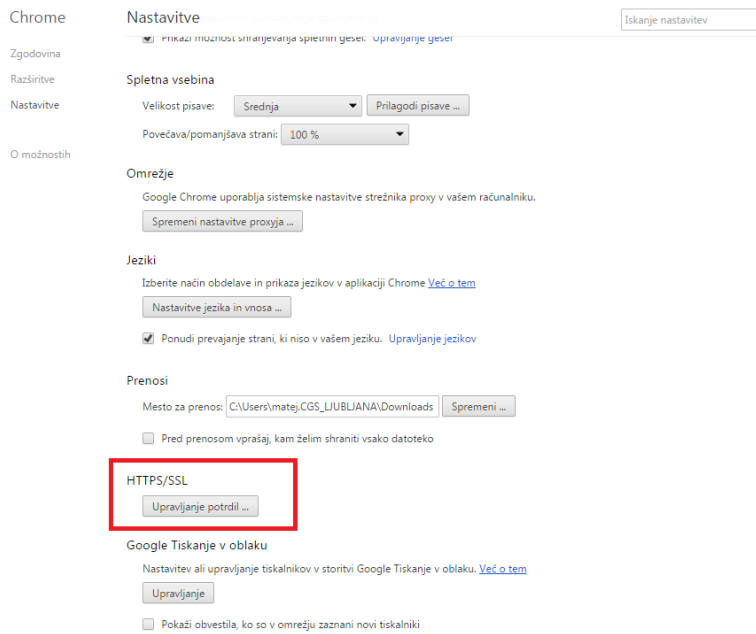
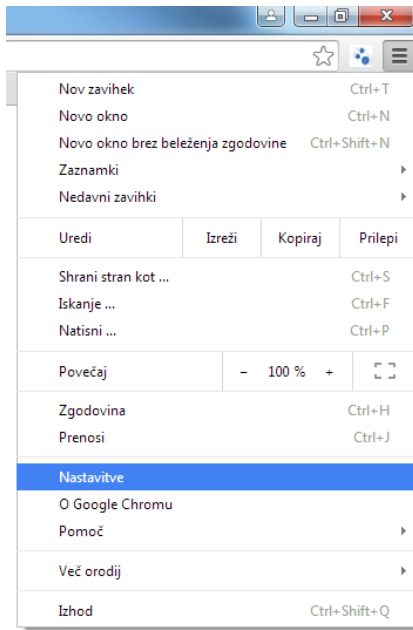
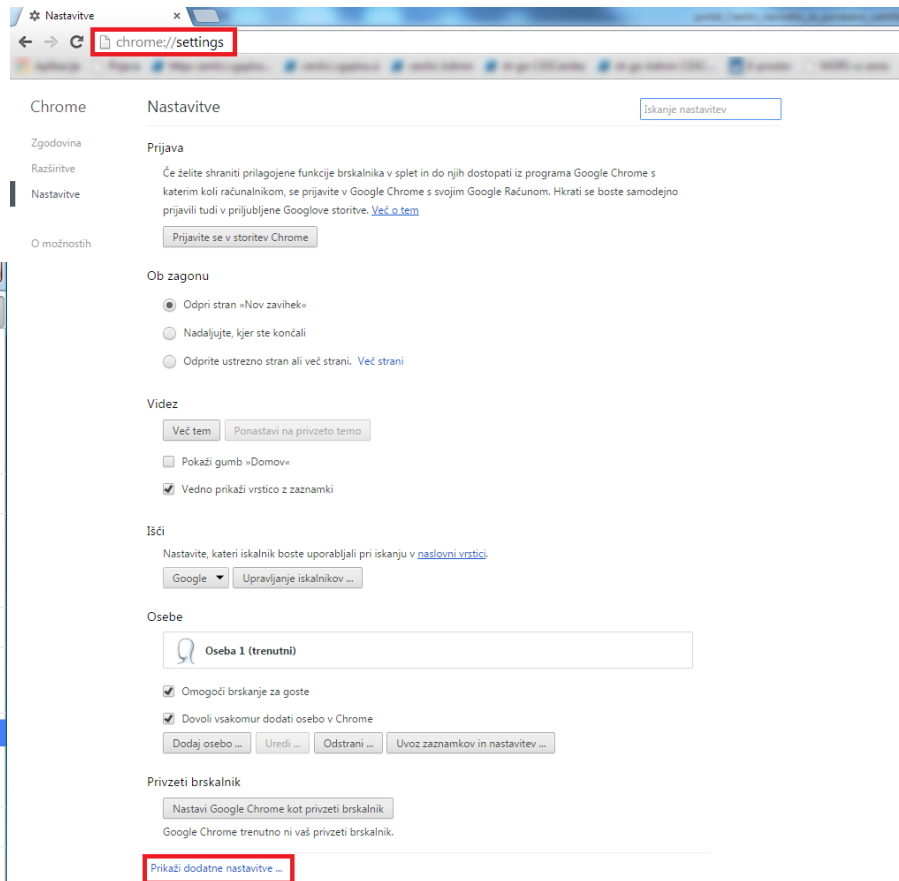

Mozilla Firefox

- Možnosti, Napredno, zavihek Digitalna potrdila, Preglej digitalna potrdila

